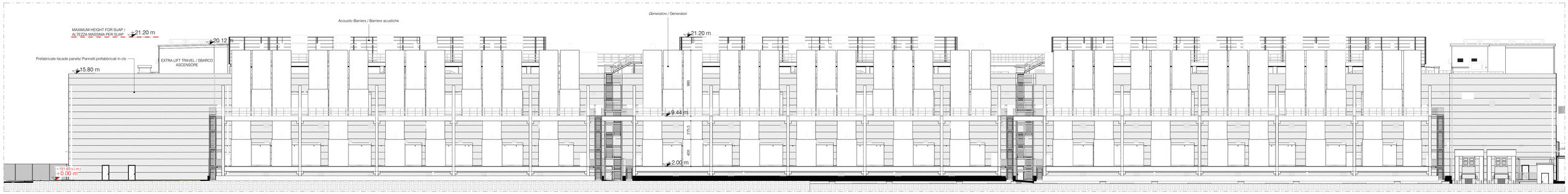

Prospetto Nord
1 : 200

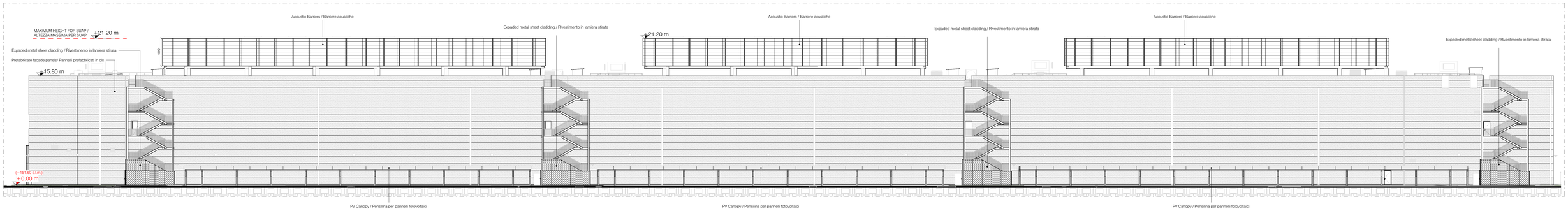

Prospetto sud
1 : 200

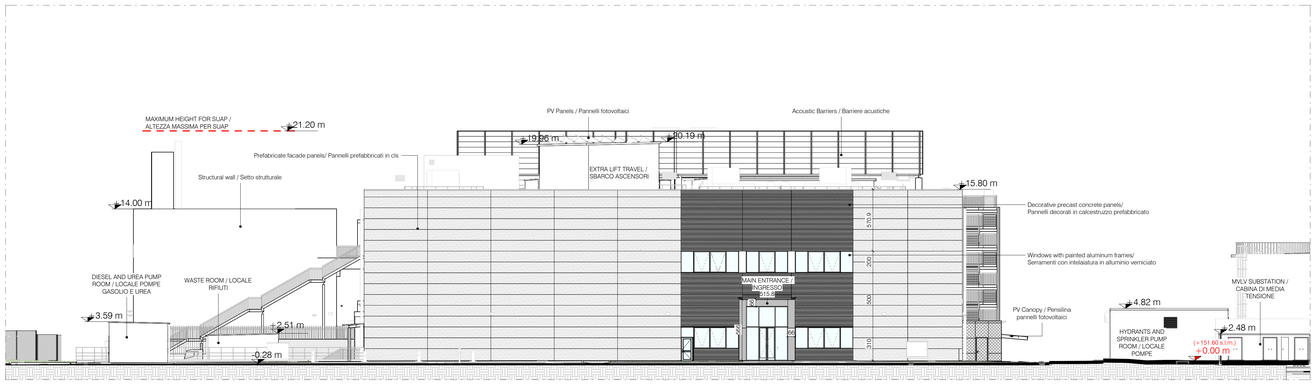

Prospetto ovest
1 : 200

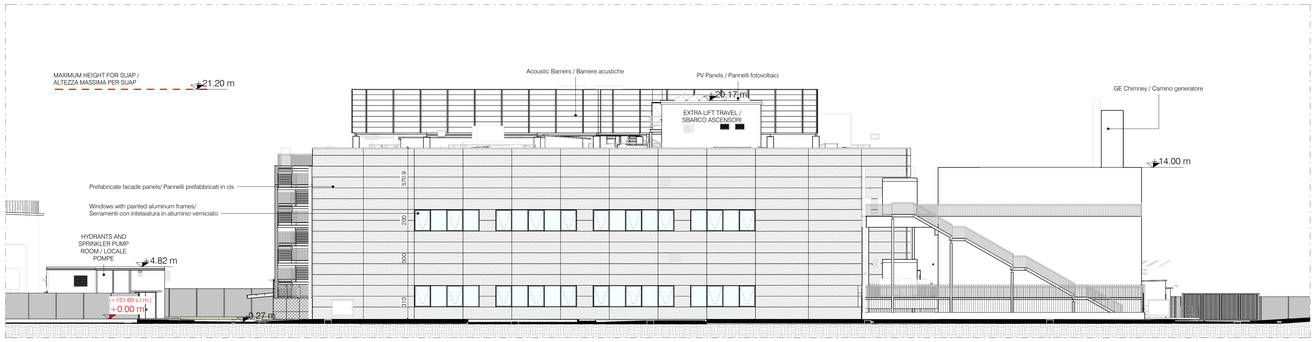

Prospetto est
1 : 200

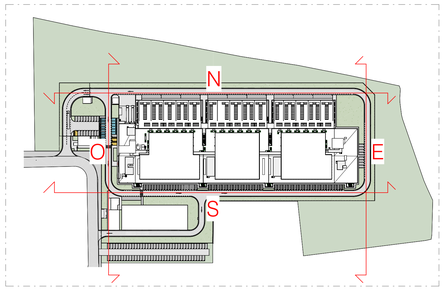

Keyplan
1 : 2000

Firmato digitalmente da:
Marco Amosso
Data: 15/05/2026 16:28:46

REGIONE: Regione Lombardia

CITTA' METROPOLITANA: Città metropolitana di Milano

COMUNE: Comune di Sedriano

PROPONENTE: **MINERVA ITALY DC SPV S.R.L.**

PROPRIETA' DELLE AREE: **MINERVA ITALY DC SPV S.R.L.**

SVILUPPATORE: **HSCALE** hscale

HSMXP1 - Campus Sedriano

Progetto per un nuovo Data Center in via Luigi Galvani a Sedriano, MI, Italy

PROCEDURA:

Valutazione di impatto ambientale per l'installazione di gruppi elettrogeni di emergenza con potenza maggiore di 150 MWt

D.Lgs 152/2006, Titolo III.
D.Lgs 152/2006, art. 2, Allegato II, alla parte seconda - progetti di competenza statale.

TEAM DI PROGETTO:

IDENTIFICATORE:

PROGETTO	TITOLO	AUTORE
HS MXP1 SDR	**Prospetti**	**Arch. Marco Amosso**
SEDIONE: **ARC06**		

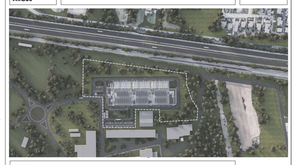

PROGETTAZIONE COORDINATA:

Black & White Engineering
Office No. 1801
Marina Plaza
Dubai marina
PO Box 27793
Tel: +971 4 365 2228
www.bw-engineering.com

L22 DC è una divisione di:
Lombardini22 S.p.A.
Via Elia Lombardini 22
20143 Milan, Italy
+39 02 36 59 62 00
info@l22.it
www.l22.it

NOTE:

N

REV.	DESCRIZIONE REVISIONE	DATA
00		
01	VIA - Riscontri alle osservazioni	08 / 05 / 26
02		
03		
04		
05		

PROGETTAZIONE COORDINATA:

studio tecnico CASTELLI
URBANISTICA - AMBIENTE - VERDE - PROGETTAZIONE

STUDIO TECNICO CASTELLI S.R.L.
via Montegga 38
21014 - Laveno Mombello (VA)
+39 0332 651560
info@pec.studiotecnicocastelli.eu

Responsabile del progetto:
Dott. Giovanni Castelli

TITOLO:
Prospetti

FORMATO: A0 e
SCALA: 1:200
REDATTO: GF
COORDINATO: GAB
APPROVATO: PEP

NOME FILE: HSMXP1SDR_ARC06